

PLANTA, Distribución general.
SC: 1/100.

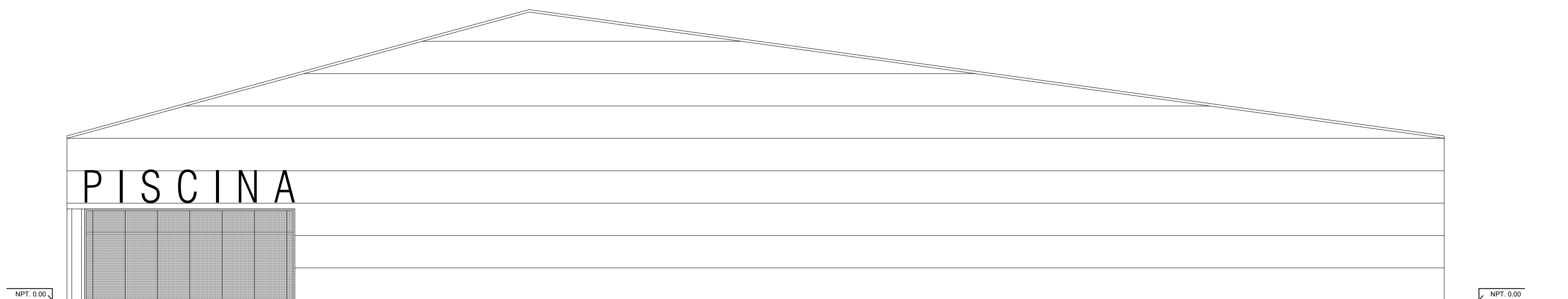

ELEVACIÓN, General.
SC: 1/100.

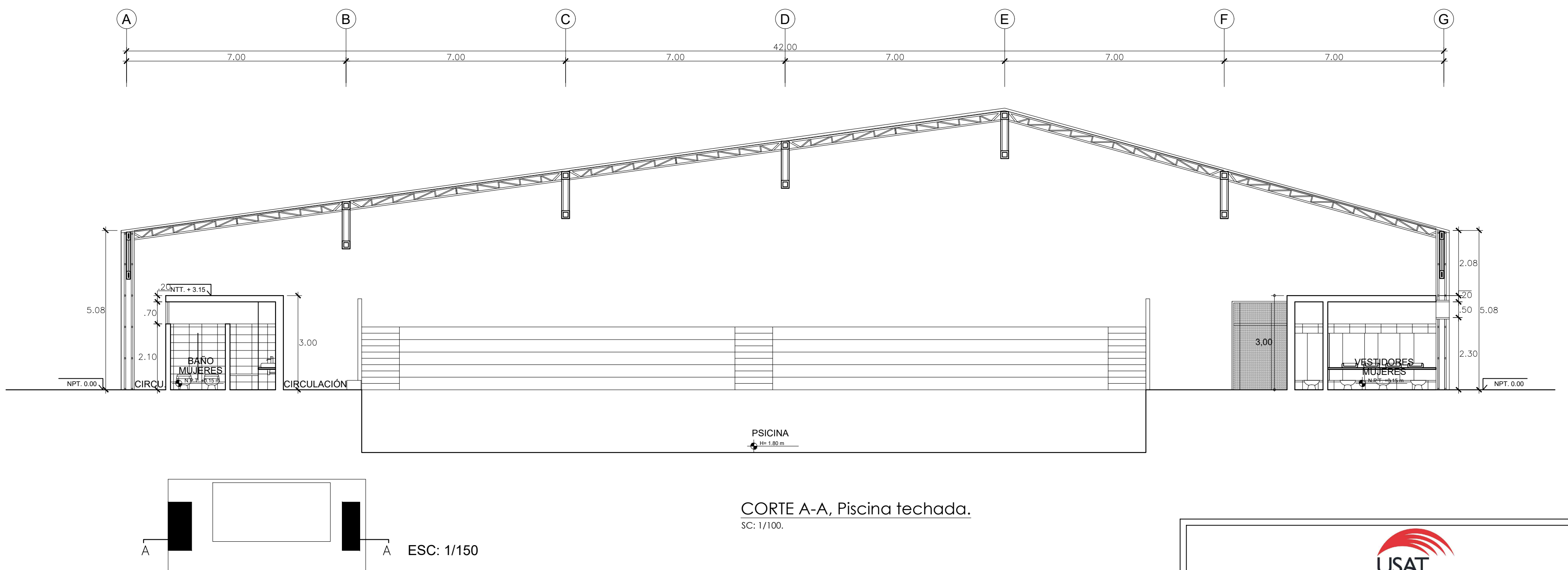

CORTE A-A, Piscina techada.
SC: 1/100.

 USAT Universidad Católica Santa Teresita de Mogro FACULTAD DE INGENIERÍA, ESCUELA PROFESIONAL DE INGENIERÍA CIVIL AMBIENTAL		
TESIS: "ANÁLISIS Y DISEÑO INTEGRAL DE LA INFRAESTRUCTURA DEL PROYECTO DE PARQUE ZONAL PARA EL DISTRITO DE JOSÉ LEONARDO ORTIZ"		
TESISTAS: URIARTE DÁVILA, VÍCTOR GERMAN, BALAREZO SAAVEDRA, LUIS ALONSO.		ASESOR: ING. SERRANO ZELADA, OVIDIO.
EDIFICIO: PISCINA.		LÁMINA:
PLANO: ARQUITECTURA. Planta y elevaciones generales.		FECHA: OCTUBRE 2018. ESCALA: 1/100.
		A-01